

BUDOWA BUDYNKU SOCJALNO-MAGAZYNOWEGO Z CZĘŚCIĄ BIUROWĄ  
WRAZ Z NIEZBEDNĄ INFRASTRUKTURĄ TECHNICZNĄ  
I ZAGOSPODAROWANIEM TERENU

część dz.nr **2654** (Id działki:086101\_1.0005.2654),obręb 5-Śródmieście,  
j.ewid m.Gorzów Wlkp.; ul. Teatralna 30 w Gorzowie Wlkp.

PROJEKT ZAGOSPODAROWANIA TERENU - KONCEPCJA

Skala 1:500

OZNACZENIA GRAFICZNE:

- A - S**
- GRANICA OPRACOWANIA
  - NUMERY DZIAŁEK
  - NUMER DZIAŁKI INWESTORA
  - GRANICE DZIAŁEK
  - BUDYNKI ISTNIEJĄCE
  - OBIEKT PROJEKTOWANY
  - CHODNIKI ISTN.
  - CHODNIKI PROJEKTOWANE
  - DROGI, PLACE, PARKINGI ISTN.
  - DROGI, PLACE, PARKINGI PROJ.
  - NAWIERZCHNIA PRZEPUSZCZALNA
  - ZIELEŃ NISKA
  - DRZEWA ISTNIEJĄCE
  - DRZEWA PROJEKTOWANE
  - WJAZD NA DZIAŁKĘ

woj. lubuskie  
miasto: 086101\_1 M. GORZÓW WIELKOPOLSKI  
obręb: 086101\_1.0005 Śródmieście

MAPA DO CELÓW PROJEKTOWYCH

MIJSCOWOŚĆ: ul.Teatralna dz. 2654

Mapa aktualizowana, stan na 18.08.2025r.

SKALA 1 : 500

Pomiar w ukt. współrzędnych 2000/15 strefa 5

Uktad wysokościowy PL-EVRF2007-NH

Na mapie do celów projektowych występują

ustalenia ZUDP i PNK: proj. k, e, t

Nie wyklucza się istnienia urządzeń

podziemnych nie zgłoszonych do inwentaryzacji

lub nie wykazanych w jednostkach brzońowych

Mapa powstała z mapy numerycznej

przewodzonej przez PODGK i elementów pomiarów bezpośrednich

W zakresie aktualizacji występują punkty osnowy podlegające

ochronie znaków- art.15, art.48 ust.1 pkt.3.

Ustawy z dn.17.05.1989 r. Prawo Geodezyjne i Kartograficzne

(Dz.U. 2024 poz. 1151 t.j.);5.184.23-1005

Opracowano zgodnie z wymogami rozporządzenia

Ministra Rozwoju z dn. 18.08.2020

(Dz.U. 2022 poz. 1670)

LEGENDA

zakres aktualizacji mapy

Sporzędzona dnia: 02.09.2025r.

ID: WKG-IV.6640.597.2025

Wykonawca:

GEOPLAN Sp. J.

ul. Dzieci Wrzesińskich 8

66-400 Gorzów Wlkp.

NIP: 593180032 REGON: 363555544

KRS 0000598351

Sporzędził(a):

inż. Magdalena Koreszenowicz

Kierownik Prac Geodezyjnych

mgr inż. Romuald Sztuka

Uprawnienia zawodowe w dziedzinie

geodezji i kartografii Nr 3165 w zakresie 1,2,4

Oświadczam, że niniejszy dokument został opracowany w wyniku prac geodezyjnych i kartograficznych, których rezultaty zawiera oparte technicznie projekt wraz z jego wykazem. Jednocześnie informuję, że jestem świadomy odpowiedzialności karnej za złożenie fałszywego oświadczenia.	
Identyfikator zgłoszenia prac geodezyjnych	WKG-IV.6640.597.2025
Opis składowych danych, który stanowi zgłoszenie	PREZIDENT MASTA GORZÓW WIELKOPOLSKIEGO
Wykonawca prac geodezyjnych	GEOPLAN Sp. J.
Ni wnie dane geodezyjne dokumentu zawierającego wyniki pomiarów weryfikacji	WKG-IV.6640.597.2025_1 z dn. 02.09.2025r.
Imię i nazwisko oraz nr uprawnień zawodowych kartownika prac	mgr inż. Romuald Sztuka opt. 3165 zam. 1,2,4

-Podpisano elektronicznie -

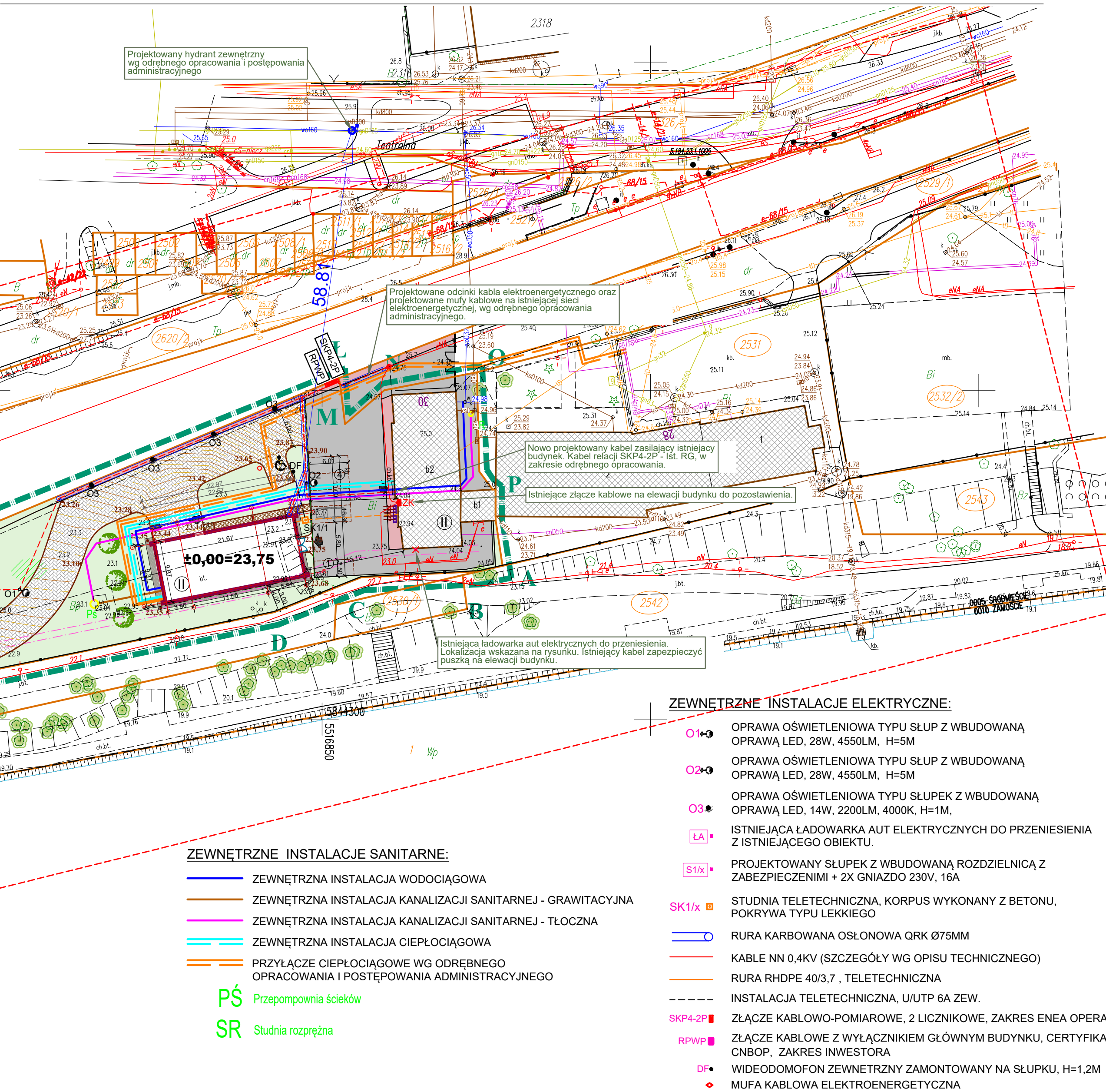

ZEWNETRZNE INSTALACJE SANITARNE:

- ZEWNETRZNA INSTALACJA WODOCIĄGOWA
- ZEWNETRZNA INSTALACJA KANALIZACJI SANITARNEJ - GRAWITACYJNA
- ZEWNETRZNA INSTALACJA KANALIZACJI SANITARNEJ - TŁOCZNA
- ZEWNETRZNA INSTALACJA CIEPŁOCIĄGOWA
- PRZYŁĄCZE CIEPŁOCIĄGOWE WG ODREBNEGO OPRACOWANIA I POSTĘPOWANIA ADMINISTRACYJNEGO

PŚ Przepompownia ścieków

SR Studnia rozprężna

ZEWNETRZNE INSTALACJE ELEKTRYCZNE:

- O1 OPRAWA OŚWIETLENIOWA TYPU SŁUP Z WBUDOWANĄ OPRAWĄ LED, 28W, 4550LM, H=5M
- O2 OPRAWA OŚWIETLENIOWA TYPU SŁUP Z WBUDOWANĄ OPRAWĄ LED, 28W, 4550LM, H=5M
- O3 OPRAWA OŚWIETLENIOWA TYPU SŁUPEK Z WBUDOWANĄ OPRAWĄ LED, 14W, 2200LM, 4000K, H=1M,
- IA ISTNIEJĄCA ŁADOWARKA AUT ELEKTRYCZNYCH DO PRZENIESIENIA Z ISTNIEJĄCEGO OBIEKTU.
- SI/X PROJEKTOWANY SŁUPEK Z WBUDOWANĄ ROZDZIELNICĄ Z ZABEZPIECZENIAMI + 2X GNIAZDO 230V, 16A
- SK1/x STUDNIA TELETECHNICZNA, KORPUS WYKONANY Z BETONU, POKRYWA TYPU LEKKIEGO
- RURA KARBOWANA OSŁONOWA QRK Ø75MM
- KABE NN 0,4KV (SZCZEGÓŁY WG OPISU TECHNICZNEGO)
- RURA RHPDE 40/3,7 , TELETECHNICZNA
- INSTALACJA TELETECHNICZNA, U/UTP 6A ZEW.
- SKP4-2P ZŁĄCZE KABLOWO-POMIAROWE, 2 LICZNIKOWE, ZAKRES ENEA OPERATOR
- RPWP ZŁĄCZE KABLOWE Z WYŁĄCZNIKIEM GŁÓWNYM BUDYNKU, CERTYFIKACJA CNBP, ZAKRES INWESTORA
- DF WIDEODOMOFON ZEWNETRZNY ZAMONTOWANY NA SŁUPKU, H=1,2M
- MUFA KABLOWA ELEKTROENERGETYCZNA

Revizja	Data	Zmiany	Podpis
Autorskie Biuro Projektów "M&G" s.c. Roman Mycka Wiesław Gołacki			
Rok założenia 1992 66-400 Gorzów Wlkp., ul. Koszynieńców Gdynskich 50, tel. 95 7350 306, e-mail: biuro@projektgorsow.pl			
Inwestycja: BUDOWA BUDYNKU SOCJALNO-MAGAZYNOWEGO Z CZĘŚCIĄ BIUROWĄ WRAZ Z NIEZBEDNĄ INFRASTRUKTURĄ TECHNICZNĄ I ZAGOSPODAROWANIEM TERENU CZĘŚĆ DZ NR 2654 (Id działki:086101_1.0005.2654),obręb 5-Śródmieście, j.ewid m.Gorzów Wlkp ul. Teatralna 30 w Gorzowie Wlkp.			
Inwestor: Wojewódzki Inspektorat Transportu Drogowego w Gorzowie Wlkp. ul Teatralna 30 66-400 Gorzów Wlkp			
Temat rysunku: <b>PROJEKT ZAGOSPODAROWANIA TERENU</b>			
Funkcja	Tytuł, imię i nazwisko	Nr uprawnień	Podpis
Architektura (Autor projektu)	mgr inż. arch. Wiesław Gołacki	15/88/GW (w specjalności architektonicznej w zakresie pełnym) (LU 0028)	
Instalacje sanitarne	mgr inż. Krzysztof Zirowski	LBS/0013/PWOS/11 (w specjalności inst.-sanitarnej bez ograniczeń) (LBS/IS/0097/11)	
Instalacje elektryczne	mgr inż. Rafał Wesoły	LBS/0110/PWBE/21 (w specjalności elektrycznej bez ograniczeń) (LBS/IE/0084/21)	
Drogi	mgr inż. Robert Paciorek	LBS/0065/PWOD/08 (w specjalności drogowej bez ograniczeń) (LBS/BD/0031/09)	
Architektura	mgr inż. arch. Marta Grucha-Pawelczyk	44/2010/GW (w specjalności architektonicznej w zakresie pełnym) (LU 0159)	
Instalacje sanitarne	mgr inż. Paweł Królikowski	LUKG/0008/PWOS/05 (w specjalności instalacyjnej bez ograniczeń) (LBS/IS/0013/06)	
Instalacje elektryczne	mgr inż. Truszkowski Paweł	MAZ/0423/PWOE/06 (w specjalności instalacji elektrycznych w zakresie pełnym) MAZ/IE/0078/07	
Drogi	mgr inż. Wojciech Przyłucki	LBS/0019/POOD/07 (w specjalności drogowej bez ograniczeń) (LBS/BD/2006/04)	
Nazwa pliku:			
Część opracowania: <b>PROJEKT ZAGOSPODAROWANIA TERENU</b>			
Nr rysunku: <b>PZT-01</b>			
Data: 25.09.2025r.			
Skala: 1:500			
Revizja - data:			
Revizja - numer:			